

Città S. Angelo 16.02.2023

Spett. le  
Tennis Tecnica S.r.l.  
SP Modugno-Palese  
70123 - Bari (BA), ITALY

**Proposta Ordine PADEL COURT 230100130930M**

Dimensioni indicative struttura:

Larghezza massima: 24.000 mm

Lunghezza massima: 27.000 mm

Altezza massima mm 10.000

N. teli laterali 2 LATI

N. teli frontali 2 LATI

N. porte pedonali 2

**Struttura Geopadel**





#### DESCRIZIONE DELLA FORNITURA

Struttura fissa composta da tralicci in acciaio zincato composti a sezione con rinforzi e calcolo per zona di installazione.

Gli archi hanno un interasse standard di mm 5.500, in modo da comporre coperture che possano coprire in maniera modulare uno due o più campi.

La struttura verrà calcolata secondo la norma UNI e la NTC 2018 in maniera da resistere alle intemperie ed alle sollecitazioni relative alla località di installazione.

La fornitura prevede la realizzazione delle testate e dei laterali apribili per una altezza di mm 4000 in modo da garantire una corretta aerazione durante il periodo estivo.

In opzione può essere fornita una porta pedonale con funzione di uscita di emergenza. Tutta la parte a terra deve essere realizzata a vs. cura e spese su indicazione dei nostri scarichi a terra.

Le tende laterali sono un optional che dà la possibilità di impedire al vento di entrare all'interno delle aree di gioco, consentendo, specie durante la stagione invernale di poter usare la struttura in qualsiasi condizione atmosferica.

Il telo di copertura viene realizzato presso il nostro stabilimento con certosi controlli di qualità in maniera da garantire in qualsiasi momento il miglior prodotto disponibile.

Una serie di accessori possono garantire un miglior comfort di utilizzo dell'impianto, quali illuminazione, riscaldamento, doppia membrana ed altri particolari a progetto, rendendo la fornitura personalizzabile in ogni sua parte.



## Scheda Tecnica - Technical Data Sheet



Articolo

**RACHEL JS 750 OPACO**

Specifiche Tecniche / Technical Specifications	Norme Standards	Unità	Valori*
Tessuto di supporto / Type of base fabric	DIN ISO2076	Poliestere Alta Tenacità High Tenacity Polyester	
Titolo del filo / Filament size	DIN EN ISO2060	Dtex	1100
Fili ordito-trama / Yarn construction warp-weft	DIN EN 1049-2	N°/c m.	7x8 Weft Inserted
Peso totale / Total weight	DIN EN ISO 2286-2	g/m <sup>2</sup>	750
Spessore finale / Fabric Thickness	DIN EN ISO 2286-3	mm.	0.60
Resistenza alla trazione - Ordito / Tensile strenght - Warp	DIN EN ISO 1421	N / 5cm.	2600
Resistenza alla trazione - Trama / Tensile strenght - Weft	DIN EN ISO 1421	N / 5cm.	2800
Resistenza alla lacerazione - Ordito / Tear strenght - Warp	DIN 53 363	N	450
Resistenza alla lacerazione - Trama / Tear strenght - Weft	DIN 53 363	N	450
Resistenza al freddo / Cold resistance	DIN EN 1876-1	°C	- 30
Resistenza al caldo / Heat resistance	DIN EN 1876-1	°C	+ 70
Resistenza alla fiamma / Flame retardancy	DIN EN 13501 1	DS2B0	CL I EUROPEA
Solidità alla luce / Lightfastness	ISO 105 B02	Valore	6
Resistenza ai piegamenti / Bending resistance	DIN 53359-A	N°	100.000
Impermeabilità / Water resistance	EN-ISO811	Impermeabile/Waterproof	
Adesione alla saldatura / Seam strenght	ISO 2411	N / 2 cm.	36

\* La Coprikompatt s.r.l. si riserva di apportare modifiche per il miglioramento delle caratteristiche tecniche del prodotto anche senza preavviso. I valori per i quali non è specificata alcuna tolleranza sono da intendersi con tolleranza variabile in  $\pm 5\%$ . Tutti i dati forniti corrispondono a quelli attualmente da noi conosciuti e non sono da ritenersi legalmente vincolanti, dalla presente tabella va escluso il Cristal Trasparente COPRITUTTO.

### COLORI DISPONIBILI IN VERSIONE MATTATA

**Bianco**  
RAL 9016

**ARANCIONE**  
RAL 2004

**BLU**  
RAL 5010

**AVORIO**  
RAL 1015

**VERDE RAL**  
6026

**GRIGIO**  
RAL 7035

**GRIGIO**  
RAL 7038

**ROSSO**  
RAL 3002

**GIALLO**  
RAL 1021

**TRASLUCIDO**

### SEZIONE ECONOMICA PREZZI

Via delle Gualchiere, 2 65013 Città S. Angelo (PE) tel 085.9506197-9506241-9506789 fax 085 9500280  
Mail [commerciale@coprikompatt.com](mailto:commerciale@coprikompatt.com) [www.coprikompatt.com](http://www.coprikompatt.com) PI 01534790686



Prezzo struttura netto a Voi riservato  
Prezzo tende laterali  
Prezzo Tende frontali  
Prezzo porta pedonale  
Montaggio escluso sollevamenti  
Trasporto

~~€ 93.000,00~~ 77.000,00 + IVA  
Compreso  
Compreso  
n. 2 comprese  
~~Compreso~~ Non compreso  
Compreso

#### ELENCO FASI DELL'INSTALLAZIONE IN CANTIERE

Verifica preliminare della consegna e posa della struttura con particolare attenzione alla verifica delle fondazioni e degli accessi in cantiere di cui è responsabile il committente. E' possibile che per il montaggio sia necessario utilizzare mezzi di sollevamento speciali per i quali verrà fatta una riunione preliminare al fine di rendere lineare la fornitura.

#### Squadra di montaggio competente ed attrezzata:

Il montaggio può essere affidato a squadre in sub appalto che sono fidelizzate e certificate da Coprikompatt, che risponde in proprio per la qualità e garanzia dell'intervento. Modifiche in cantiere devono essere concordate preventivamente ed essere oggetto di nuova conferma d'ordine in modo da garantire acquirente e fornitore circa la stessa fornitura.

#### MODUS OPERANDI

A seguito dell'accettazione della conferma d'ordine e dell'espletamento delle pratiche amministrative propedeutiche alla messa in funzione della commessa, Coprikompatt consegnerà un disegno esecutivo che deve essere accettato dalla committenza, prima dell'inizio della costruzione. La committenza provvederà a fornire quanto a lei di competenza e a liberare l'area di posa oltre che a mettere a disposizione i mezzi di sollevamento necessari per il tempo occorrente alla installazione (restano a carico dello stesso le eventuali giornate di fermo per mal tempo)

#### ONERI A VS CARICO e/o ESCLUSI

Relazione geologica, Progetto esecutivo C.A. ed Opere edili, Permessi vari - Direzione lavori, Mezzi di sollevamento **adequati** occorrenti allo scarico ed al montaggio Dichiarazioni sulle regole dell'appalto e conseguente comunicazione tempestiva ai fornitori Accessibilità al cantiere - Aree per lo stoccaggio dei materiali - Custodia del cantiere - Cassoni per il conferimento rifiuti. Quant'altro non espresso nella presente offerta Eventuale fermo cantiere per cause non imputabili alla Coprikompatt S.r.l.; Scarico merce bordo camion; Eventuali aggiunte o modifiche in corso d'opera; Corrente elettrica di cantiere; Tutto quanto non espressamente a carico della Coprikompatt S.r.l.; IVA 22%;

#### CONDIZIONI DI FORNITURA:

15% all'ordine, 30% ad avviso merce pronta, saldo alla consegna mediante rilascio di N.4 titoli con scadenza 30/60/90/120 gg.

Pagamento

~~30% all'ordine 300% avviso merce pronta  
saldo DD 60 gg diffm con titolo a garanzia~~

Validità offerta

10 GG

Imballi

Inclusi nel prezzo

Trasporto

Come da dettaglio

Colore

Da definire su ns. gamma

Rimaniamo a disposizione per qualsiasi chiarimento in merito e con l'occasione porgiamo cordiali saluti.

**COPRIKOMPATT S.R.L.**

## CONDIZIONI DI FORNITURA

- Premessa:** il presente elenco di condizioni di vendita e fornitura è da considerarsi inderogabile e inscindibile di ogni proposta d'ordine e/o conferma d'ordine che vengano redatti dalla Coprikompatt s.r.l.. Tutte le clausole di seguito esposte, inoltre, sono inderogabili, salvo espressa e diversa indicazione da parte della Coprikompatt srl, ponendo il punto oggetto di deroga all'interno della conferma d'ordine. Il conseguimento dell'ordine da parte del committente determina la piena cognizione ed integrale accettazione delle presenti condizioni di vendita. Ogni condizione inserita dal committente che differisca da quelle contenute nel presente documento non ha efficacia alcuna se non espressamente accettata dalla Coprikompatt s.r.l.
- Prezzi e preventivi:** Tutti gli importi inseriti nelle proposte d'ordine si intendono al netto dell' IVA e la validità di ogni offerta è di 30 giorni solari e consecutivi. Ordini riferiti ad offerte commerciali con decorrenza superiore, dovranno essere espressamente approvati dalla Coprikompatt srl mediante conferma d'ordine.
- Pagamenti:** Qualora non vi sia una specifica indicazione da parte del committente all'interno dell'ordine, il pagamento si intende effettuato alle seguenti condizioni: 30% dell'importo complessivo alla firma dell'ordine, a titolo di acconto, 30% ad avviso di merce pronta a mezzo rimessa diretta, saldo alla consegna del materiale prima dello scarico.
- Conferma d'ordine:** A seguito della ricezione dell'ordine da parte del committente, la Coprikompatt srl si impegna a redigere ed inviare al committente la relativa Conferma d'ordine dove saranno indicate tutte le condizioni concordate ed il riferimento all'offerta di origine. La conferma d'ordine dovrà essere tassativamente timbrata e firmata da parte del legale rappresentante o di chi ne ha titolo a farne le veci, ed inoltrata alla Coprikompatt srl. Solo dal termine di ricezione da parte della Coprikompatt srl e dalla ricezione degli acconti ed informazioni necessarie alla produzione, inizieranno a decorrere i tempi di consegna. La conferma d'ordine dovrà essere accettata priva di variazioni. Laddove ci fossero delle modifiche le stesse saranno oggetto di una nuova conferma d'ordine che avrà lo stesso iter della precedente e dalla ricezione della stessa senza modifiche partiranno i tempi di consegna.
- Oggetto della fornitura:** La fornitura comprende solo quanto indicato nella conferma d'ordine della Coprikompatt srl. Ogni altra somministrazione o prestazione, eventualmente richiesta dalla committente sarà oggetto di una nuova offerta e conferma d'ordine seguendo l'iter previsto al punto 4.
- Termini di consegna:** I termini di consegna indicati nella offerta commerciale si devono considerare come "previsti" e si riferiscono all'approntamento dei materiali presso la il magazzino della Coprikompatt srl. Tali termini possono subire delle variazioni o degli aggiornamenti nel corso della esecuzione dell'ordine, questo in base a diversi fattori non dipendenti dalla Coprikompatt srl (es. tempi di approvazione disegni da parte del committente o di tecnici da lui incaricati, scioperi, difficoltà di reperimento di materie prime o ritardi dei fornitori, variazioni in corso d'opera da parte del committente ecc.). Qualora un ordine avesse più prodotti con termini di consegna differenti, si prenderà in considerazione la data di approntamento più lunga. In caso di consegne separate o differite deve essere premura del committente comunicare alla Coprikompatt srl le eventuali nuove esigenze, determinando il computo di un maggior costo determinato dai diversi trasporti.
- Penali:** le clausole penali, come previsto dall'art. 1382 del C.C. e seguenti, indipendentemente da quanto indicato dal committente sull'ordine, dovranno essere espressamente accettate dalla Coprikompatt s.r.l. e riportate in conferma d'ordine. Nessuna penale o risarcimento è dovuto al committente per danni subiti o subendi a causa della dilazione dei termini di consegna convenuti.
- Decadenza clausole penali:** In caso di conferma d'ordine con accettazione di clausole penali, come previsto dall'art. 1218 C.C. e seguenti, la responsabilità della Coprikompatt srl sarà esclusa qualora l'inadempimento o il ritardo saranno dovuti ad impossibilità della prestazione derivante da causa non imputabile alla Coprikompatt s.r.l. Tra le cause di impossibilità si fa espressamente, ma non esclusivo, riferimento a : Ritardo da parte del committente della restituzione della conferma d'ordine firmata che sia superiore a tre giorni lavorativi rispetto alla redazione, Ritardo della corresponsione di una qualsiasi rata del pagamento del prezzo superiore a tre giorni lavorativi rispetto al previsto, Ritardo nell'approvazione dei disegni superiore a tre giorni lavorativi rispetto all'invio degli stessi da parte di Coprikompatt srl, Mancato approntamento delle opere edili da parte del cliente con 20 giorni di anticipo rispetto alla data di consegna, difformità delle disponibilità di cantiere rispetto a quanto attestato dalla committenza nella comunicazione di pronto cantiere.
- Approvazione disegni:** In caso di ordine di prodotti appartenenti alle categorie coperture mobili, fisse, chiusure e teloni, la Coprikompatt provvederà ad inoltrare al cliente i disegni di massima degli stessi che devono essere approvati dal committente attraverso l'apposizione del timbro e della firma dell' amministratore o di chi ne fa le veci. Eventuali ritardi nell'approvazione degli stessi da parte del committente si ripercuoteranno sui tempi di consegna dei materiali e comporteranno eventuale decadenza di clausole penali
- Sopralluogo tecnico:** L'eventuale richiesta di un sopralluogo tecnico va sempre specificata da parte del committente in fase di ordine. La Coprikompatt S.r.l. provvederà a fare lo stesso ed il tempo necessario non verrà computato nei tempi di approntamento materiale. Nel caso di mancata richiesta di sopralluogo la merce verrà approntata secondo le indicazioni della conferma d'ordine, eventuali problematiche saranno a carico e cura del committente.
- Modifiche tecniche:** La Coprikompatt srl si riserva di apportare, ai propri prodotti, le modifiche tecniche che ritenesse opportune per migliorare gli stessi, senza l'obbligo di preventive comunicazioni al committente.
- Sospensione fornitura:** La fornitura potrà essere sempre sospesa al variare delle condizioni patrimoniali del committente ai sensi dell'art. 1461 del CC
- Sospensione attività produttiva per ritardo pagamenti:** Il rispetto dei termini di consegna presuppone l'adempimento degli obblighi contrattuali da parte del committente, in particolar modo, il versamento degli acconti, qualora concordati e il pagamento di tutte le fatture sospese e in scadenza. Ogni attività della Coprikompatt srl verrà automaticamente sospesa, senza obbligo di preavviso, in caso di ritardi nei pagamenti da parte del committente. Il contestuale adeguamento dei termini di consegna, determinato dalla mancanza dei pagamenti, non potrà essere considerato elemento di contestazione. I pagamenti delle forniture dovranno essere effettuati al domicilio della Coprikompatt srl e la trasmissione delle somme sarà sempre a rischio del committente. Le spese di incasso sono sempre a carico del committente.
- Inadempimenti contrattuali:** la Coprikompatt srl, così come previsto dall'art. 1453 cc in caso di inadempimento da parte del committente potrà chiederne o l'adempimento o la risoluzione del contratto, salva in ogni caso la richiesta del risarcimento del danno, oltre agli interessi moratori ed ogni altra spesa accessoria, successiva e occorrente.
- Decadenza della garanzia:** qualora il committente non rispetti ogni singolo termine di pagamento concordato in fase di ordine con la Coprikompatt srl, lo stesso decadrà dalla garanzia. Inoltre la garanzia non determinerà da parte della Coprikompatt srl il risarcimento di danni diretti o indiretti di qualsiasi natura, se verificatisi a causa dell'utilizzo dei materiali o durante il funzionamento degli impianti
- Utilizzo dei materiali:** La Coprikompatt srl non risponde per danni a cose o persone per uso improprio o diverso dei prodotti installati.



17. **Autorizzazioni pubbliche.** Tutte le autorizzazioni necessarie alla installazione dei prodotti Coprikompatt sono a carico e spese del committente che è responsabile per qualsiasi atto o omissione relativo alla mancanza di comunicazioni. L'insorgenza di problemi relativi a mancanza di autorizzazioni di qualsiasi natura non determina la sospensione dei pagamenti.
18. **Esclusioni:** Sono esclusi dalla fornitura gli oneri di realizzazione di eventuali basamenti e pavimentazioni nonché qualsiasi opera edile o che non contempli la fornitura in essere. Sono esclusi dalla fornitura gli oneri di scarico e custodia dei materiali in zona limitrofa e comodamente raggiungibile dall'area di montaggio.
19. L'area oggetto di posa deve essere preventivamente delimitata e non sarà consentito l'accesso ai mezzi e/o persone non autorizzate. Nel caso ciò risulti impossibile non sarà comunque accettato che tali accessi pregiudichino i tempi e i modi di installazione. Non saranno comunque responsabili di danni occorsi a cose e/o persone presenti sulla predetta area senza averne titolo o autorizzazione.
20. Sono da considerarsi a vs. carico la fornitura di energia elettrica nonché la predisposizione al collegamento con la stessa delle nostre attrezzature adoperate da parte di nostri installatori.
21. E' a vs. carico la messa a disposizione di un carrello elevatore, delle caratteristiche da noi fornite, per tutta la durata del montaggio. Tale carrello potrà essere a noleggio o di vostra proprietà ma non potrà prescindere dai requisiti minimi di sicurezza.
22. Non è da considerarsi compresa nell'ordine nessuna opera di canalizzazione delle acque piovane e nessun genere di tamponamento accessorio se non espressamente ordinato con voce di capitolato a parte.
23. Dovranno essere considerate come onere aggiuntivo le ore di fermo cantiere dovute ad interruzioni a noi non imputabili, oltre al vitto e l'alloggio degli operatori, eventuali ritardi dovuti alla mancanza del carrello elevatore, mancanza di energia elettrica, presenza di cose o persone non autorizzate nella zona di installazione, problemi di movimentazione di dei materiali da parte di nostri operatori in quanto non ubicati nei pressi del cantiere e/o difficilmente raggiungibili.
24. Il presente ordine, vincolante ed irrevocabile per il preponente, si intende tacitamente accettato dalla COPRIKOMPATT S.R.L., entro il termine di 20 gg. Dalla data dello stesso, se la stessa non da diniego con lettera R.R.
25. La merce dovrà essere accettata dal compratore alla data di consegna prevista nel presente ordine. In caso di rifiuto del cliente al ritiro o al montaggio rimarranno inalterati i termini di pagamento concordati e sarà diritto della Coprikompatt di emettere regolare fattura.
26. Tutti i reclami relativi alla qualità delle merci dovranno pervenire alla Coprikompatt srl a mezzo lettera RR entro 8 giorni dalla data del fine lavori, nessun reclamo sarà valido trascorso tale termine. Qualunque reclamo a qualsiasi titolo sulla qualità della merce non dà diritto alla sospensione dei pagamenti da parte del cliente, i pagamenti dovranno essere effettuati espressamente presso nostro domicilio in Città S. Angelo (PE).
27. Qualsiasi ritardo nei pagamenti autorizzerà la COPRIKOMPATT srl ad emettere tratta con spese per l'importo dovuto aumentato di interessi e spese al tasso vigente.
28. **Dilazioni di pagamento:** In caso di mancato pagamento anche di un solo rateo l'acquirente decadrà automaticamente del beneficio dei termini concessi e COPRIKOMPATT srl darà autorizzata ad agire immediatamente per il recupero del credito integrale da lei vantato, da intendersi quindi totalmente scaduto.
29. Per qualsiasi controversia il foro competente è Pescara
30. **Condensa:** La presenza di condensa non è da considerarsi difetto di fabbricazione.
31. **Riserva di proprietà:** La proprietà del bene è acquisita col pagamento di tutte le rate del prezzo ai sensi dell'art. 1453 c.c. le rate già pagate verranno trattenute dal venditore a titolo di indennità per l'uso della cosa, per il risarcimento dei danni e per le spese di esecuzione, consegna e restituzione.

PER ACCETTAZIONE (timbro e firma)

TENNIS  
TECNICA

S.R.L.

DATA

15.03.2023

Letto confermato e sottoscritto approvato specificamente agli effetti dell'art. 1341 c.c. le clausole di cui al n 4 (conferma d'ordine), 9 (accettazione merce), 10 (reclami), 11 (continuazione pagamenti), 13 (sospensione forniture), 14 (decadenza beneficio del termine) 15 (foro esecutivo), 16 (trasferimento di proprietà).

PER ACCETTAZIONE (timbro e firma)

TENNIS  
TECNICA

S.R.L.

Come richiesto al fine della posa e dell'installazione della copertura provvederò ad effettuare i depositi e controlli presso gli enti pubblici e comunicherò, prime dell'esecuzione del contratto, il rigetto delle eventuali autorizzazioni o licenze.

PER ACCETTAZIONE (timbro e firma)

TENNIS  
TECNICA

S.R.L.

**Coprikompatt S.r.l.**  
Ufficio Commerciale

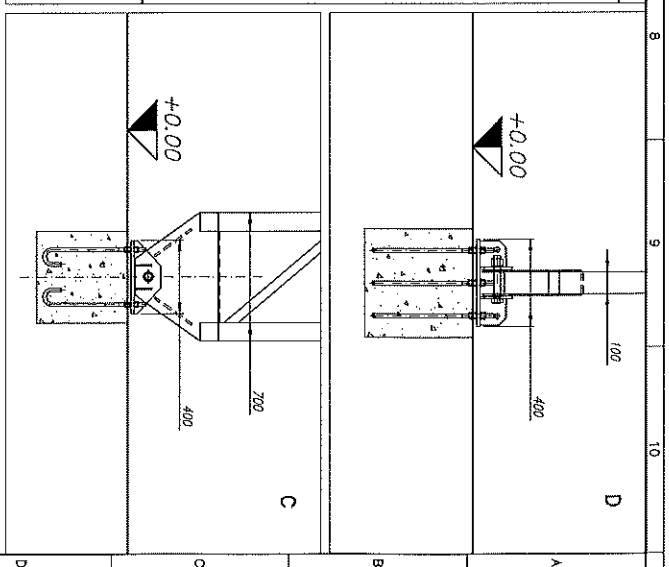
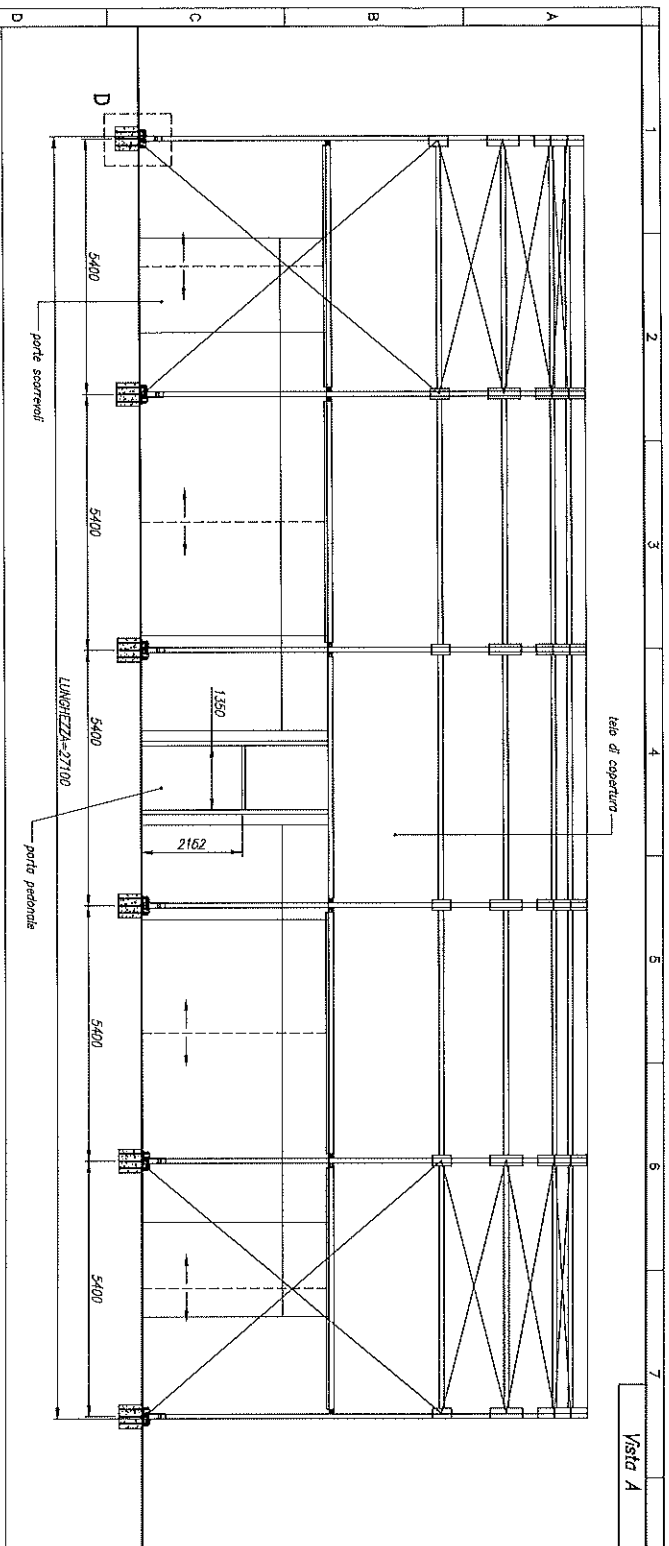

Pianta

Vista B

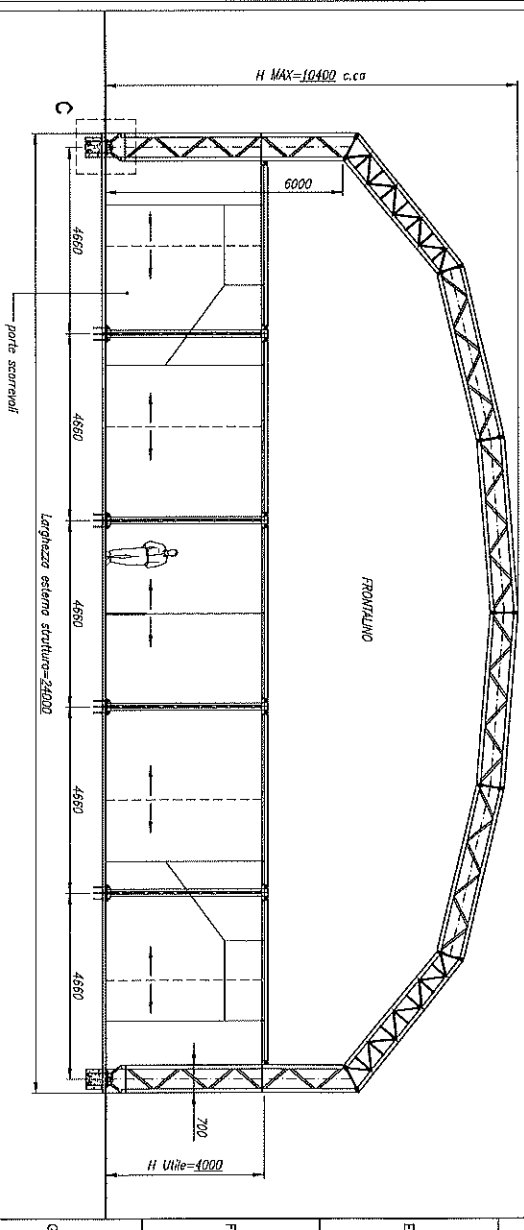
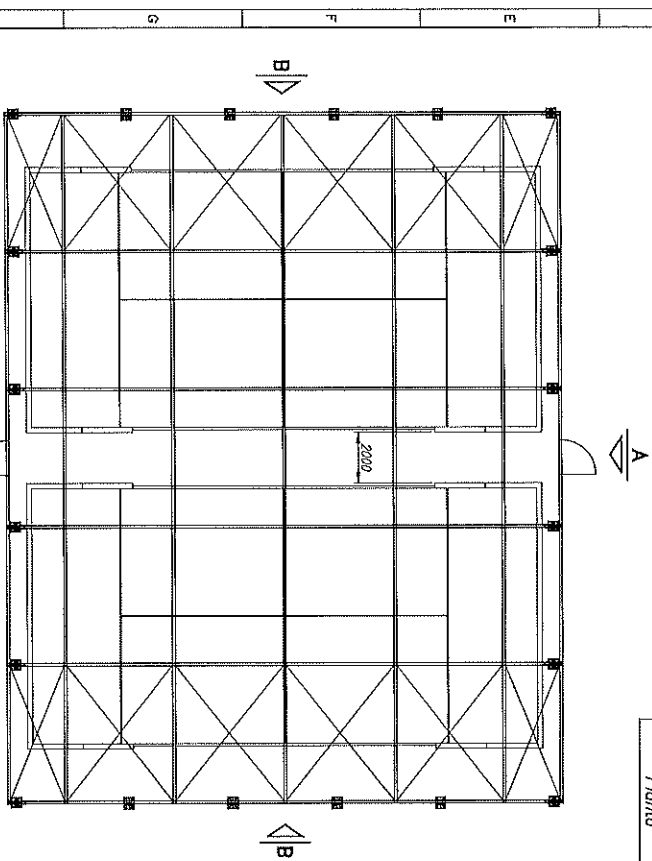

Ancoaggio tralicci verticali: Tralicci da offogare

Ancoaggio plati: barra filettata con ancore a clinico

Misure soggette a piccole variazioni, a seguito di calcolo definitivo

TITOLO: COPERTURA PER 2 CAMPI PADEL

OGGETTO: ARCHITETTONICO INDICATIVO NON ESECUTIVO

COPRIKOMPATT

DATA: DISSEGNO: COSTANTE: MATERIALE: TRATTAMENTO: LOCALITÀ:

SCALA: 1:50

COMANDA N°: 00000000

DESCRIZIONE: 2DV

Disegno di progetto della COPRIKOMPATT S.p.A. non può essere ristampato, modificato o distribuito senza permesso scritto dalla COPRIKOMPATT S.p.A.

