

Città Sant'Angelo li 28/09/2023

**Spett.le**  
TEN SPORT CENTER SSD  
CERVIA (RA)

Proposta tecnico economica n. CC 2309275 Rev2

#### Dimensioni

Larghezza massima	Mt	25
Lunghezza totale	Mt	28
Altezza laterale	Mt	6
Altezza massima	Mt	9
Teli scorrevoli laterali		2
Teli scorrevoli frontali		2
Porta pedonale		4

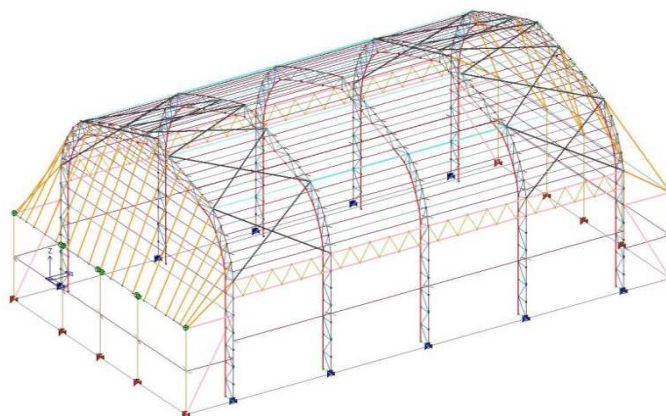

#### DESCRIZIONE DELLA FORNITURA

Struttura reticolare composta da pilastri e capriate intralciate con spessore di mm 500/700 a seconda della dimensione. Interasse degli archi massimo di mm 5.000 con parete anteriore spiovente per meglio resistere alle azioni del vento. I tralicci sono uniti tra loro da barre di controventatura e da tiranti adeguatamente dimensionati, oltre che dalla membrana di copertura che agisce da elemento di compattamento della struttura. Il telo in PVC con trama Rachel, garantisce una adeguata resistenza a trazione e lacerazione come indicato nella scheda tecnica allegata. In opzione possono essere forniti teli frontali e laterali apribili che all'occorrenza possono garantire una adeguata aerazione alla superficie coperta.

#### FORNITURA

Prezzo struttura completa di telo di copertura e timpani frontali	COMPRESO
Prezzo laterali scorrevoli (centrali interni h4 + parte superiore fissa)	COMPRESO
Prezzo tende frontali apribili (centrali interni h4 + parte superiore fissa)	COMPRESO
Prezzo porta pedonale Nr. 02	COMPRESO

#### SERVIZI

Costo Montaggio in unica soluzione	COMPRESO
Scarico merce	ESCLUSO
Noleggio sollevatore telescopico e piattaforme	COMPRESO
Trasporto in unica soluzione	COMPRESO
<b>Totale fornitura</b>	<b>€ 93.000,00 + IVA</b>

Iva 10% agevolata al 10% "Chiavi in mano"

Colore telo GRIGIO 7035  
Relazione di calcolo INCLUSA  
Pratica al Genio Civile ESCLUSA

## Scheda Tecnica - Technical Data Sheet

### Articolo

### RACHEL JS 750 OPACO

Tessuto di supporto / Type of base fabric DIN ISO2076 Poliestere Alta Tenacità High Tenacity Polyester

Titolo del filo / Filament size DIN EN ISO2060 Dtex 1100

Fili ordito-trama / Yarn construction warp-weft DIN EN 1049-2 N°/cm. 7x8 Weft Inserted

Peso totale / Total weight DIN EN ISO 2286-2 g/m<sup>2</sup> 750

Spessore finale / Fabric Thickness DIN EN ISO 2286-3 mm. 0.60

Resistenza alla trazione - Ordito / Tensile strenght - Warp DIN EN ISO 1421 N / 5cm. 2600

Resistenza alla trazione - Trama / Tensile strenght - Weft DIN EN ISO 1421 N / 5cm. 2800

Resistenza alla lacerazione - Ordito / Tear strenght - Warp DIN 53 363 N 450

Resistenza alla lacerazione - Trama / Tear strenght - Weft DIN 53 363 N 450

Resistenza al freddo / Cold resistance DIN EN 1876-1 °C - 30

Resistenza al caldo / Heat resistance DIN EN 1876-1 °C + 70

Resistenza alla fiamma / Flame retardancy DIN EN 13501 1 DS2B0 CL I EUROPEA

Solidità alla luce / Lightfastness ISO 105 B02 Valore 6

Resistenza ai piegamenti / Bending resistance DIN 53359-A N° 100.000

Impermeabilità / Water resistance EN-ISO811 Impermeabile/Waterproof

Adesione alla saldatura / Seam strenght ISO 2411 N / 2 cm. 36

\* La Coprikompatt s.r.l. si riserva di apportare modifiche per il miglioramento delle caratteristiche tecniche del prodotto anche senza preavviso. I valori per i quali non è specificata alcuna tolleranza sono da intendersi con tolleranza variabile in  $\pm 5\%$ . Tutti i dati forniti corrispondono a quelli attualmente da noi conosciuti e non sono da ritenersi legalmente vincolanti, dalla presente tabella va escluso il Cristal Trasparente COPRITUTTO.

Bianco  
RAL 9016

ARANCIONE  
RAL 2004

BLU  
RAL 5010

AVORIO  
RAL 1015

VERDE RAL  
6026

GRIGIO  
RAL 7035

GRIGIO  
RAL 7038

ROSSO  
RAL 3002

GIALLO  
RAL 1021

TRASLUCIDO

## TUNNEL STRUTTURA METALLICA CON PARETI INTRALICCIATE E ARCO A TUTTO SESTO

Nato dalle esigenze di coprire grandi luci a costi contenuti il tunnel Coprikompatt fisso con arco intralacciato è la soluzione ideale per applicazioni sportive o speciali. La STRUTTURA è autoportante da fissare su basament in cemento a carico e spese del cliente, attraverso l'applicazione di tirafondi per i quali provvederemo ad inviare pianta di posizionamento a terra. Il tunnel può essere fissato anche su cordolatura adeguata, chiaramente eseguita in modo da poter reggere i carichi in gioco.

La struttura viene progettata e costruita interamente nei nostri stabilimenti ed è completamente conforme alla normativa vigente in tema di costruzioni in acciaio. L'unica norma ammessa al momento è la NTC 2018 alla quale si rifanno tutti i calcoli e gli schemi strutturali.

### ONERI A VS CARICO e/o ESCLUSI

Relazione geologica, Progetto esecutivo C.A. ed Opere edili, Permessi vari - Direzione lavori, Mezzi di sollevamento adeguati occorrenti allo scarico ed al montaggio Dichiarazioni sulle regole dell'appalto e conseguente comunicazione tempestiva ai fornitori Accessibilità al cantiere – Aree per lo stoccaggio dei materiali – Custodia del cantiere – Cassoni per il conferimento rifiuti. Quant'altro non espresso nella presente offerta Eventuale fermo cantiere per cause non imputabili alla Coprikompatt S.r.l.; Scarico merce bordo camion; Eventuali aggiunte o modifiche in corso d'opera; Corrente elettrica di cantiere; Tutto quanto non espressamente a carico della Coprikompatt S.r.l.; IVA 22%; eventuali prove sui materiali, permessi e licenze presso il comune, deposito al Genio Civile con quotazione a parte.

### ONERI A NOSTRO CARICO

Pianta posizionamento piastre a terra di fondazione  
Progetto strutturale e relazione di calcolo secondo normativa  
Garanzia sui materiali 10 anni sulla struttura 5 anni sui teloni  
Certificazione CE  
Relazione di calcolo strutturale  
Certificato di corretta posa

### Condizioni di fornitura

Consegna	120 giorni lavorativi dalla firma degli elaborati grafici per accettazione e versamento acconto
Validità offerta	30 giorni solari
Pagamenti	30% alla firma del contratto 20% alla accettazione dei disegni per la produzione 20% ad avviso merce pronta saldo a fine lavori

Data stipula contratto

Per accettazione

#### CONDIZIONI DI FORNITURA

1. **Premessa:** il presente elenco di condizioni di vendita e fornitura è da considerarsi inderogabile e inscindibile di ogni proposta d'ordine e/o conferma d'ordine che vengano redatti dalla Coprikompatt s.r.l.. Tutte le clausole di seguito esposte, inoltre, sono inderogabili, salvo espressa e diversa indicazione da parte della Coprikompatt s.r.l., ponendo il punto oggetto di deroga all'interno della conferma d'ordine. Il conseguimento dell'ordine da parte del committente determina la piena cognizione ed integrale accettazione delle presenti condizioni di vendita. Ogni condizione inserita dal committente che differisca da quelle contenute nel presente documento non ha efficacia alcuna se non espressamente accettata dalla Coprikompatt s.r.l.
2. **Prezzi e preventivi:** Tutti gli importi inseriti nelle proposte d'ordine si intendono al netto dell'IVA e la validità di ogni offerta è di 30 giorni solari e consecutivi. Ordini riferiti ad offerte commerciali con decorrenza superiore, dovranno essere espressamente approvati dalla Coprikompatt s.r.l. mediante conferma d'ordine.
3. **Pagamenti:** Qualora non vi sia una specifica indicazione da parte del committente all'interno dell'ordine, il pagamento si intende effettuato alle seguenti condizioni: 30% dell'importo complessivo alla firma dell'ordine, a titolo di acconto, 30% ad avviso di merce pronta a mezzo rimessa diretta, saldo alla consegna del materiale prima dello scarico.
4. **Conferma d'ordine:** A seguito della ricezione dell'ordine da parte del committente, la Coprikompatt s.r.l. si impegna a redigere ed inviare al committente la relativa Conferma d'ordine dove saranno indicate tutte le condizioni concordate ed il riferimento all'offerta di origine. La conferma d'ordine dovrà essere tassativamente timbrata e firmata da parte del legale rappresentante o di chi ne ha titolo a farne le veci, ed inoltrata alla Coprikompatt s.r.l. Solo dal termine di ricezione da parte della Coprikompatt s.r.l. e dalla ricezione degli acconti ed informazioni necessarie alla produzione, inizieranno a decorrere i tempi di consegna. La conferma d'ordine dovrà essere accettata priva di variazioni. Laddove ci fossero delle modifiche le stesse saranno oggetto di una nuova conferma d'ordine che avrà lo stesso iter della precedente e dalla ricezione della stessa senza modifiche partiranno i tempi di consegna.
5. **Oggetto della fornitura:** La fornitura comprende solo quanto indicato nella conferma d'ordine della Coprikompatt s.r.l. Ogni altra somministrazione o prestazione, eventualmente richiesta dalla committente sarà oggetto di una nuova offerta e conferma d'ordine seguendo l'iter previsto al punto 4.
6. **Termini di consegna:** I termini di consegna indicati nella offerta commerciale si devono considerare come "previsti" e si riferiscono all'approntamento dei materiali presso la il magazzino della Coprikompatt s.r.l. Tali termini possono subire delle variazioni o degli aggiornamenti nel corso della esecuzione dell'ordine, questo in base a diversi fattori non dipendenti dalla Coprikompatt s.r.l. (es. tempi di approvazione disegni da parte del committente o di tecnici da lui incaricati, scioperi, difficoltà di reperimento di materie prime o ritardi dei fornitori, variazioni in corso d'opera da parte del committente ecc.). Qualora un ordine avesse più prodotti con termini di consegna differenti, si prenderà in considerazione la data di approntamento più lunga. In caso di consegne separate o differite deve essere premura del committente comunicare alla Coprikompatt s.r.l. le eventuali nuove esigenze, determinando il computo di un maggior costo determinato dai diversi trasporti.
7. **Penali:** le clausole penali, come previsto dall'art. 1382 del C.C. e seguenti, indipendentemente da quanto indicato dal committente sull'ordine, dovranno essere espressamente accettate dalla Coprikompatt s.r.l. e riportate in conferma d'ordine. Nessuna penale o risarcimento è dovuto al committente per danni subiti o subendi a causa della dilazione dei termini di consegna convenuti.
8. **Decadenza clausole penali:** In caso di conferma d'ordine con accettazione di clausole penali, come previsto dall'art. 1218 C.C. e seguenti, la responsabilità della Coprikompatt s.r.l. sarà esclusa qualora l'inadempimento o il ritardo saranno dovuti ad impossibilità della prestazione derivante da causa non imputabile alla Coprikompatt s.r.l. Tra le cause di impossibilità si fa espressamente, ma non esclusivo, riferimento a: Ritardo da parte del committente della restituzione della conferma d'ordine firmata che sia superiore a tre giorni lavorativi rispetto alla redazione, Ritardo della corrispondenza di una qualsiasi rata del pagamento del prezzo superiore a tre giorni lavorativi rispetto al previsto, Ritardo nell'approvazione dei disegni superiore a tre giorni lavorativi rispetto all'inizio degli stessi da parte di Coprikompatt s.r.l., Mancato approntamento delle opere edili da parte del cliente con 20 giorni di anticipo rispetto alla data di consegna, difformità delle disponibilità di cantiere rispetto a quanto attestato dalla committente nella comunicazione di pronto cantiere.
9. **Approvazione disegni:** In caso di ordine di prodotti appartenenti alle categorie coperture mobili, fisse, chiusure e teloni, la Coprikompatt provvederà ad inoltrare al cliente i disegni di massima degli stessi che devono essere approvati dal committente attraverso l'apposizione del timbro e della firma dell'amministratore o di chi ne fa le veci. Eventuali ritardi nell'approvazione degli stessi da parte del committente si ripercuoteranno sui tempi di consegna dei materiali e comporteranno eventuale decadenza di clausole penali.
10. **Sopralluogo tecnico:** L'eventuale richiesta di un sopralluogo tecnico va sempre specificata da parte del committente in fase di ordine. La Coprikompatt S.r.l. provvederà a fare lo stesso ed il tempo necessario non verrà computato nei tempi di approntamento materiale. Nel caso di mancata richiesta di sopralluogo la merce verrà approntata secondo le indicazioni della conferma d'ordine, eventuali problematiche saranno a carico e cura del committente.
11. **Modifiche tecniche:** La Coprikompatt s.r.l. si riserva di apportare, ai propri prodotti, le modifiche tecniche che ritenesse opportune per migliorare gli stessi, senza l'obbligo di preventive comunicazioni al committente.
12. **Sospensione fornitura:** La fornitura potrà essere sempre sospesa al variare delle condizioni patrimoniali del committente ai sensi dell'art. 1461 del CC.
13. **Sospensione attività produttiva per ritardo pagamenti:** Il rispetto dei termini di consegna presuppone l'adempimento degli obblighi contrattuali da parte del committente, in particolar modo, il versamento degli acconti, qualora concordati e il pagamento di tutte le fatture sospese e in scadenza. Ogni attività della Coprikompatt s.r.l. verrà automaticamente sospesa, senza obbligo di preavviso, in caso di ritardi nei pagamenti da parte del committente. Il contestuale adeguamento dei termini di consegna, determinato dalla mancanza dei pagamenti, non potrà essere considerato elemento di contestazione. I pagamenti delle forniture dovranno essere effettuati al domicilio della Coprikompatt s.r.l. e la trasmissione delle somme sarà sempre a rischio del committente. Le spese di incasso sono sempre a carico del committente.
14. **Inadempimenti contrattuali:** la Coprikompatt s.r.l., così come previsto dall'art. 1453 cc in caso di inadempimento da parte del committente potrà chiederne o l'adempimento o la risoluzione del contratto, salva in ogni caso la richiesta del risarcimento del danno, oltre agli interessi moratori ed ogni altra spesa accessoria, successiva e occorrente.
15. **Decadenza della garanzia:** qualora il committente non rispetti ogni singolo termine di pagamento concordato in fase di ordine con la Coprikompatt s.r.l., lo stesso decadrà dalla garanzia. Inoltre la garanzia non determinerà da parte della Coprikompatt s.r.l. il risarcimento di danni diretti o indiretti di qualsiasi natura, se verificatisi a causa dell'utilizzo dei materiali o durante il funzionamento degli impianti.
16. **Utilizzo dei materiali:** La Coprikompatt s.r.l. non risponde per danni a cose o persone per uso improprio o diverso dei prodotti installati.
17. **Autorizzazioni pubbliche.** Tutte le autorizzazioni necessarie alla installazione dei prodotti Coprikompatt sono a carico e spese del committente che è responsabile per qualsiasi atto o omissione relativo alla mancanza di comunicazioni. L'insorgenza di problemi relativi a mancanza di autorizzazioni di qualsiasi natura non determina la sospensione dei pagamenti.
18. **Esclusioni:** Sono esclusi dalla fornitura gli oneri di realizzazione di eventuali basamenti e pavimentazioni nonché qualsiasi opera edile o che non contempli la fornitura in essere. Sono esclusi dalla fornitura gli oneri di scarico e custodia dei materiali in zona limitrofa e comodamente raggiungibile dall'area di montaggio.
19. L'area oggetto di posa deve essere preventivamente delimitata e non sarà consentito l'accesso ai mezzi e/o persone non autorizzate. Nel caso ciò risulti impossibile non sarà comunque accettato che tali accessi pregiudichino i tempi e i modi di installazione. Non saremo comunque responsabili di danni occorsi a cose e/o persone presenti sulla predetta area senza averne titolo o autorizzazione.
20. Sono da considerarsi a vs. carico la fornitura di energia elettrica nonché la predisposizione al collegamento con la stessa delle nostre attrezzature adoperate da parte di nostri installatori.
21. E' a vs. carico la messa a disposizione di un carrello elevatore, delle caratteristiche da noi fornite, per tutta la durata del montaggio. Tale carrello potrà essere a noleggio o di vostra proprietà ma non potrà prescindere dai requisiti minimi di sicurezza.
22. Non è da considerarsi compresa nell'ordine nessuna opera di canalizzazione delle acque piovane e nessun genere di tamponamento accessorio se non espressamente ordinato con voce di capitolato a parte.
23. Dovranno essere considerate come onere aggiuntivo le ore di fermo cantiere dovute ad interruzioni a noi non imputabili, oltre al vitto e l'alloggio degli operatori, eventuali ritardi dovuti alla mancanza del carrello elevatore, mancanza di energia elettrica, presenza di cose o persone non autorizzate nella zona di installazione, problemi di movimentazione di dei materiali da parte di nostri operatori in quanto non ubicati nei pressi del cantiere e/o difficilmente raggiungibili.
24. Il presente ordine, vincolante ed irrevocabile per il preponente, si intende tacitamente accettato dalla COPRIKOMPATT S.R.L., entro il termine di 20 gg. Dalla data dello stesso, se la stessa non da diniego con lettera R.R.
25. La merce dovrà essere accettata dal compratore alla data di consegna prevista nel presente ordine. In caso di rifiuto del cliente al ritiro o al montaggio rimarranno inalterati i termini di pagamento concordati e sarà diritto della Coprikompatt di emettere regolare fattura.
26. Tutti i reclami relativi alla qualità delle merci dovranno pervenire alla Coprikompatt s.r.l. a mezzo lettera RR entro 8 giorni dalla data del fine lavori, nessun reclamo sarà valido trascorso tale termine. Qualunque reclamo a qualsiasi titolo sulla qualità della merce non dà diritto alla sospensione dei pagamenti da parte del cliente, i pagamenti dovranno essere effettuati espressamente presso nostro domicilio in Città S. Angelo (PE).
27. Qualsiasi ritardo nei pagamenti autorizzerà la COPRIKOMPATT s.r.l. ad emettere tratta con spese per l'importo dovuto aumentato di interessi e spese al tasso vigente.
28. **Dilazioni di pagamento:** In caso di mancato pagamento anche di un solo rateo l'acquirente decadrà automaticamente del beneficio dei termini concessi e COPRIKOMPATT s.r.l. darà autorizzata ad agire immediatamente per il recupero del credito integrale da lei vantato, da intendersi quindi totalmente scaduto.
29. Per qualsiasi controversia il foro competente è Pescara.
30. **Condensa:** La presenza di condensa non è da considerarsi difetto di fabbricazione.
31. **Riserva di proprietà:** La proprietà del bene è acquisita col pagamento di tutte le rate del prezzo ai sensi dell'art. 1453 c.c. le rate già pagate verranno trattenute dal venditore a titolo di indennità per l'uso della cosa, per il risarcimento dei danni e per le spese di esecuzione, consegna e restituzione.

PER ACCETTAZIONE (timbro e firma)

DATA

Letto confermato e sottoscritto approvato specificamente agli effetti dell'art. 1341 c.c. le clausole di cui al n 4 (conferma d'ordine), 9 (accettazione merce), 10 (reclami), 11 (continuazione pagamenti), 13 (sospensione forniture), 14 (decadenza beneficio del termine) 15 (foro esecutivo), 16 (trasferimento di proprietà).

PER ACCETTAZIONE (timbro e firma)

Come richiesto al fine della posa e dell'installazione della copertura provvederò ad effettuare i depositi e controlli presso gli enti pubblici e comunicherò, prime dell'esecuzione del contratto, il rigetto delle eventuali autorizzazioni o licenze.

PER ACCETTAZIONE (timbro e firma)

**Coprikompatt S.r.l.**